

CARLOS GARCINUÑO ZURITA
ARQUITECTO 1992 - 2022

www.gzarquitectura.com

Carlos Garcinuño Zurita, es arquitecto por la Escuela Técnica Superior de Arquitectura de la Universidad Politécnica de Madrid y Master en Derecho Urbanístico por la Universidad de La Laguna.

Consejero Director de la Gerencia Municipal de Urbanismo de Santa Cruz de Tenerife entre 2015 y 2017.

Colegiado desde 1992 en el Colegio Oficial de Arquitectos de Tenerife, La Gomera y El Hierro.

FORMACIÓN

Arquitecto Superior

Escuela Técnica Superior de Arquitectura de la Universidad Politécnica de Madrid
1992

Master en Derecho Urbanístico

Universidad de La Laguna
2014

Experto en Inspección Técnica de Edificios

Afeca – Universidad de la Laguna
2010

Curso de Tasaciones Inmobiliarias

Arquitasa
1994

Instalaciones y suministro energético en los edificios : Protección frente al ruido ambiental.

Colegio Oficial de Arquitectos de Canarias
2008

Curso práctico de gestión urbanística

F. Senante Urbanismo S.L.
2008

Protección frente al ruido : Control de la obra terminada. Prácticas de simulación de aislamiento acústico entre locales, de fachadas, de suelos a ruido de impacto y de tiempos de reverberación de recintos.

Luzardo Ingeniería y Servicios Acústicos S.L.P.U. y COAC
2009

Certificación de Eficiencia Energética de Edificios de Nueva Construcción y de Edificios existentes

Colegio Oficial de Arquitectos de Canarias
2013

Georreferenciación catastral y Registro de la Propiedad

Colegio Oficial de Arquitectos de Canarias
2018

PREMIOS y CONCURSOS

1er PREMIO

Concurso de Ideas para el Edificio Administrativo de la Caja Rural de Tenerife

SITUACIÓN: Santa Cruz de Tenerife

AÑO: 2002

3er PREMIO

Concurso Restringido de Ideas para el Hotel Spa Entrecanales

SITUACIÓN: Urb. Jardines del Duque,
T.M. Adeje

AÑO: 2000

MENCIÓN

Concurso Internacional de Proyecto Espacio Parque San Francisco, Puerto de La Cruz

SITUACIÓN: Puerto de La Cruz, Tenerife

PROMOTOR: Consorcio Urbanístico para
la Rehabilitación del Puerto
de La Cruz

AÑO: 2013

**ARQUITECTURA
RESIDENCIAL**

Edificio de tres viviendas

situación Rambla de Sta Cruz, Santa Cruz de Tenerife
sup const 737 m²
año proyecto 1992 – finalizado 1994



Vivienda unifamiliar aislada

situación Los Cristianos, Arona
sup const 505 m²
año proyecto 1992 – finalizado 1994

Vivienda unifamiliar aislada

situación Urbanización Chayofita, Arona
sup const 518 m²
año proyecto 1992 – finalizado 1994



32 viviendas unifamiliares adosadas

situación Camino de La Hornera, La Laguna
sup const 7.700 m²
año proyecto 1993 – finalizado 1997

Edificio de 12 viviendas, locales y garaje

situación Carretera La Cuesta – Taco, La Laguna
promotor Guarimar S.L.
sup const 1.996 m²
año proyecto 1993 – finalizado 1995

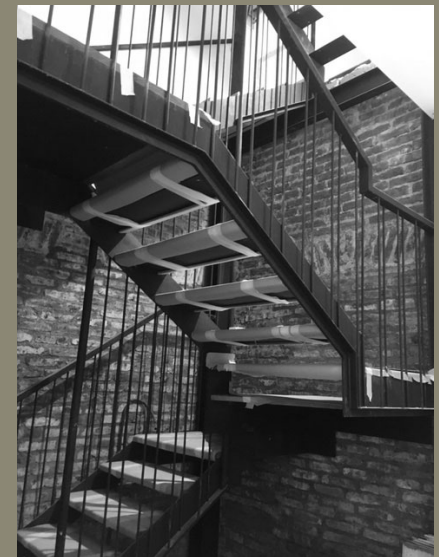

Vivienda unifamiliar aislada de madera

situación Tegueste
sup const 139 m²
año proyecto 1993 – finalizado 1994

Vivienda unifamiliar aislada de madera

situación Arafo
sup const 140 m²
año proyecto 1993

Edificio de 31 viviendas, locales y garaje

situación Urb. Parque de la reina, Arona
sup const 3.752 m²
año proyecto 1994 – finalizado 1995

Ampliación de edificio de tres viviendas

situación c/ Las Delicias, Santa Cruz de Tenerife
sup const 606 m²
año proyecto 1993 – finalizado 1998

**Vivienda unifamiliar entre medianeras
V.P.N.S.**

situación c/ La Ballena, Los Abrigos
sup const 120 m²
año proyecto 1993 – finalizado 1996



Edificio de tres viviendas y garaje

situación Camino del Hierro, S/C de Tenerife
sup const 508 m²
año proyecto 1994 – finalizado 1996

**Vivienda unifamiliar V.P.N.S y
legalización**

situación c/ Albarianes, Barranco Hondo
sup const 119 m²
año proyecto 1994 – finalizado 1999

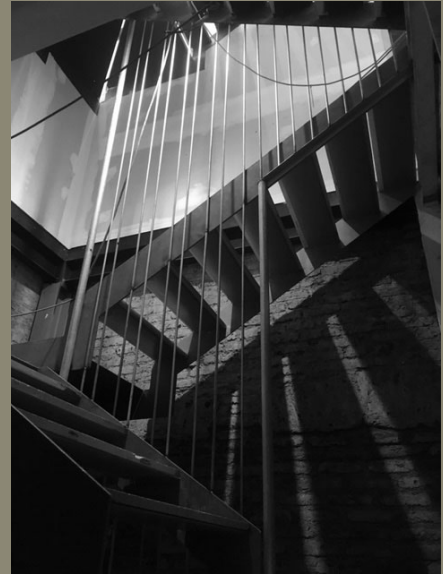

**44 viviendas unifamiliares adosadas
V.P.O. y garajes**

situación Residencial Porlier, Bajamar
sup const 4.873 m²
año proyecto 1994 – finalizado 1996

Vivienda unifamiliar aislada de madera

situación San Isidro, El Rosario
sup const 127 m²
año proyecto 1994



18 viviendas unifamiliares adosadas

situación Costa del Silencio, Arona
sup const 4.558 m²
año proyecto 1995 – finalizado 1997

**Edificio de ocho viviendas, locales y
garajes**

situación c/ Galcerán, Santa Cruz de
Tenerife
sup const 1.000 m²
año proyecto 1995 – finalizado 1996

Edificio de viviendas, locales y garajes

situación c/ Zebensuy, La Laguna
sup const 1.100 m²
año proyecto 1995 – finalizado 1997

Edificio de viviendas, locales y garajes

situación c/ Rodríguez Moure, Santa Cruz de
Tenerife
sup const 1.702 m²
año proyecto 1995 – finalizado 1996

Vivienda unifamiliar aislada

situación Urb. Las Cañas, La Laguna
sup const 265 m²
año proyecto 1996 – finalizado 1999

15 Viviendas unifamiliares adosadas

situación Urb. Parque de La Reina. Arona
sup const 2.250 m²
año proyecto 1996

Edificio de 62 viviendas, locales y garajes

situación Urb. Parque de La Reina, Arona
sup const 6.893 m²
año proyecto 1996 – finalizada 1997

Edificio de seis viviendas, locales y garajes

situación c/ Serrano, Santa Cruz de Tenerife
sup const 1.232 m²
año proyecto 1996 – finalizada 1998

Edificio de doce viviendas, locales y garaje

situación Carretera La Cuesta-Taco, La Laguna
sup const 2.425 m²

Edificio de 57 viviendas y garajes

situación Urb. Parque de La Reina, Arona
sup const 3.833 m²
año proyecto 1997 – finalizada 1999

35 viviendas unifamiliares pareadas

situación Urb. Playas de Fañabé, Adeje
sup const 3.976 m²
año proyecto 1998 – finalizada 2000

Edificio de 160 apartamentos

situación Urb. El Rincón de Los Cristianos, Arona
sup const 6-979 m²
año proyecto 1998

Vivienda unifamiliar aislada

situación La Orotava
sup const 545 m²
año proyecto 1998



Vivienda unifamiliar aislada

situación Golf Los Olivos, Adeje
sup const 665 m²
año proyecto 1998 – finalizado 2003



Vivienda unifamiliar aislada

situación Camino El Trazo, Tacoronte
sup const 359 m²
año proyecto 1998 – finalizado 2002

Vivienda unifamiliar aislada

situación Urb. Acorán, Santa Cruz de Tenerife
sup const 865 m²
año proyecto 1998 – finalizado 2004



Vivienda unifamiliar aislada

situación Golf Los Olivos, Adeje
sup const 665 m²
año proyecto 1998 – finalizado 2005

Edificio de viviendas

situación Los Cristianos, Arona
sup const 665 m²
año proyecto 1998 – finalizado 2000



Cuatro viviendas unifamiliares aisladas

situación Urb. Rincón de Los Cristianos, Arona
sup const 1.212 m²
año proyecto 1998



Dos edificios de 158 viviendas y garaje

situación Urb. Parque de La Reina, Arona
sup const 18.046 m²
año proyecto 1998 – finalizado 2000

18 viviendas unifamiliares adosadas

situación Urb. Rincón de Los Cristianos, Arona
sup const 2.281 m²
año proyecto 1998

Tres viviendas unifamiliares adosadas

situación Urb. Águilas del Teide, Arona
sup const 662 m²
año proyecto 1999 – finalizado 2003

Edificio de cinco viviendas y garaje

situación Urb. Residencial Anaga, S/C de Tenerife
sup const 771 m²
año proyecto 1999 – finalizado 2002



Siete viviendas unifamiliares aisladas

situación Urb. Rincón de Los Cristianos, Arona
sup const 2.036 m²
año proyecto 1999



22 viviendas unifamiliares en hilera y garaje

situación Playa Bávaro, República Dominicana
sup const 3.644 m²
año proyecto 1999 – finalizado 2002

Vivienda unifamiliar aislada

situación Urb. Residencial Anaga, Sta. Cruz de Tenerife
sup const 547 m²
año proyecto 1999 – finalizado 2001



Vivienda unifamiliar aislada

situación Urb. Residencial Anaga, Sta. Cruz de Tenerife
sup const 547 m²
año proyecto 1999 – finalizado 2001

Vivienda unifamiliar aislada

situación Urb. Residencial Anaga, Sta. Cruz de Tenerife
sup const 390 m²
año proyecto 1999 – finalizado 2003

Vivienda unifamiliar aislada

situación Urb. Residencial Anaga, Sta. Cruz de Tenerife
sup const 447 m²
año proyecto 1999 – finalizado 2003

21 viviendas unifamiliares aisladas y 12 adosadas

situación Urb. Playas de Fañabé, Adeje
sup const 8.634 m²
año proyecto 2000 – finalizado 2003

Doce viviendas y residencia

situación Playa Bávaro, República Dominicana
sup const 929 m²
año proyecto 2000



Cinco viviendas unifamiliares y garaje

situación Costa del Silencio, Arona
sup const 1.506 m²
año proyecto 2000 – finalizado 2002

Edificio de siete viviendas, oficinas y locales

situación Avda. El Paso, Los Majuelos, La Laguna
sup const 3.954 m²
año proyecto 2000 – finalizado 2005



Edificio de 92 viviendas y garajes

situación Urb. Parque de La Reina, Arona
sup const 13.056 m²
año proyecto 2000 – finalizado 2002

90 viviendas en hilera y garajes

situación Urb. El Galeón, Adeje
sup const 14.790 m²
año proyecto 2000 – finalizado 2002



Edificio de viviendas, local y garaje

situación San Andrés, Santa Cruz de Tenerife
sup const 1.002 m²
año proyecto 2000

Edificio de viviendas, locales y garaje

situación Carretera La Cuesta- Taco, La Laguna
sup const 10.513 m²
año proyecto 2000 – finalizado 2004

Vivienda unifamiliar aislada

situación Malferes, El Hierro
sup const 48 m²
año proyecto 2000 – finalizado 2002

Edificio de cinco apartamentos y locales comerciales

situación Playa de Las Vistas, Arona
sup const 2.075 m²
año proyecto 2000 – finalizado 2003

Edificio de doce viviendas y garaje

situación c/ Anchieta, Santa Cruz de Tenerife
sup const 1.700 m²
año proyecto 2001 – finalizado 2004



15 viviendas unifamiliares adosadas

situación Urb. Jardines del Duque, Adeje
sup const 2.550 m²
año proyecto 2001 – finalizado 2005



36 viviendas unifamiliares pareadas

situación Urb. El Madroñal, Adeje
sup const 10.012 m²
año proyecto 2001 – finalizado 2006

51 viviendas unifamiliares

situación Urb. Playas de Fañabé, Adeje
sup const 6.274 m²
año proyecto 2001 – finalizado 2007



35 apartamentos y centro comercial

situación Los Cristianos, Arona
sup const 7.893 m²
año proyecto 2001 – finalizado 2007

Edificio de 12 viviendas, local comercial y garaje

situación Los Cristianos, Arona
sup const 1.424 m²
año proyecto 2001 – finalizado 2003



Edificio de 12 viviendas, local comercial y garaje

situación Los Cristianos, Arona
sup const 1.748 m²
año proyecto 2001

Vivienda unifamiliar aislada

situación Urb. Residencial Anaga, Sta. Cruz de Tenerife
sup const 457 m²
año proyecto 2001 – finalizado 2005

Residencial de 182 viviendas, locales y garaje

situación Urb. Parque de La Reina, Arona
sup const 23.693 m²
año proyecto 2002 – finalizado (fase 3) 2009

96 viviendas unifamiliares

situación Urb. Parque de La Reina, Arona
sup const 12.448 m²
año proyecto 2002 – finalizado 2004



Dos edificios de 121 viviendas, locales y garajes

situación Urb. Acorán, Santa Cruz de Tenerife
sup const 17.195 m²
año proyecto 2002 – finalizado 2007



21 viviendas unifamiliares aisladas

situación Urb. La Boruga, La Orotava
sup const 4.102 m²
año proyecto 2003 – finalizado 2006

25 viviendas unifamiliares en hilera

situación c/ José Hndez Alfonso, San Miguel de Abona
sup const 5.018 m²
año proyecto 2003 – finalizado 2006



Vivienda unifamiliar aislada

situación Urb. Las Cañas, La Laguna
sup const 449 m²
año proyecto 2003

Edificio de dos viviendas y garaje

situación c/ Porlier, Santa Cruz de Tenerife
sup const 294 m²
año proyecto 2003 – finalizado 2006

Edificio de 20 viviendas, locales y garaje

situación Los Cristianos, Arona
sup const 7.100 m²
año proyecto 2003 – en ejecución

Edificio de 20 viviendas, locales y garaje

situación El Cardonal, La Laguna
sup const 7.100 m²
año proyecto 2004 – finalizado 2005



Edificio de 92 viviendas, locales y garajes

situación Parque de La Reina, Arona
sup const 14.862 m²
año proyecto 2005 – finalizado 2008

Vivienda unifamiliar aislada

situación Urb. Las Cañas, La Laguna
sup const 214 m²
año proyecto 2005 – finalizado 2007

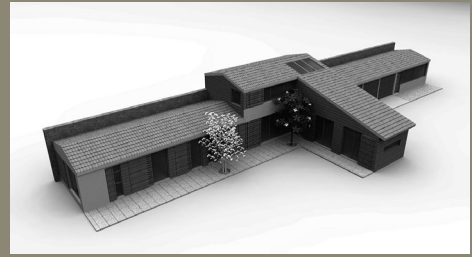

Vivienda unifamiliar aislada

situación Urb. Residencial Anaga, Sta Cruz de Tenerife
sup const 514 m²
año proyecto 2005 – finalizado 2007



Edificio entre medianeras de 10 viviendas y garajes

situación c/ La Ballena, Los Abrigos, Granadilla
sup const 1.262 m²
año proyecto 2006 – finalizado 2009



Edificio de 10 viviendas, local y garaje

situación Avda. de Bélgica, Sta Cruz de Tenerife
sup const 1.301 m²
año proyecto 2006



Vivienda unifamiliar aislada

situación Urb. El Madroñal, Adeje
sup const 500 m²
año proyecto 2006 – finalizado 2008

Residencial de 87 viviendas y garaje “El Mirador”

situación Urb. La Boruga, La Orotava
sup const 22.661 m²
año proyecto 2006



Vivienda unifamiliar entre medianeras

situación Urb. Hinojosa, La Laguna
sup const 160 m²
año proyecto 2006 – finalizada 2010

Vivienda unifamiliar aislada

situación Urb. Residencial Anaga, Sta Cruz de Tenerife
sup const 941 m²
año proyecto 2007

Vivienda unifamiliar aislada

situación La Esperanza, El Rosario
sup const 231 m²
año proyecto 2007

Edificio de 151 viviendas y garaje

situación Lomo Lizcano, Pol. El Rosario, S/C de Tfe
sup const 21.562 m²
año proyecto 2007

Edificio de 32 viviendas y garaje

situación c/ Rafael Clavijo, Arafo
sup const 5.959 m²
año proyecto 2007 – en ejecución

Once unifamiliares aisladas

situación Urb. La Boruga, La Orotava
sup const 3.471 m²
año proyecto 2007 – finalizado 2009

Vivienda unifamiliar aislada

situación Urb. La Boruga, La Orotava
sup const 394 m²
año proyecto 2008 – en ejecución

Dos edificio de 21 viviendas y garaje

situación Valleseco, Santa Cruz de Tenerife
sup const 3.269 m²
año proyecto 2008

Vivienda unifamiliar aislada

situación c/ La Amapola, Jardina, La Laguna
sup const 115 m²
año proyecto 2009 – finalizada 2011

Edificio de dos viviendas y garaje

situación c/ Esteban de Ponte, Garachico
sup const 433 m²
año proyecto 2011

Ampliación de vivienda unifamiliar aislada

situación Urb. La Boruga, La Orotava
sup const 80 m²
año proyecto 2012 – finalizada 2012

Reforma de vivienda unifamiliar aislada

situación Santa Cruz de Tenerife
sup const 595 m²
año proyecto 2008 – finalizada 2014

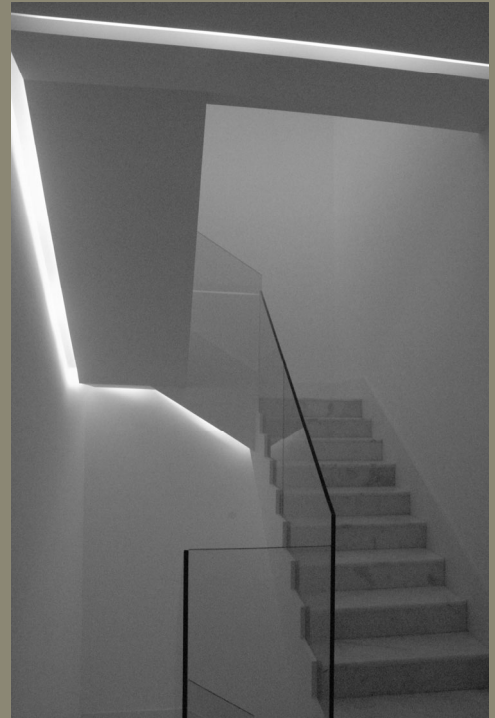

Ampliación de vivienda unifamiliar aislada

situación Urb. La Boruga, La Orotava
sup const 195 m²
año proyecto 2013 – finalizada 2017

Edificio de tres viviendas y local

situación CL Los Molinos, Santa Cruz de Tenerife
sup const 600 m²
año proyecto 2012 – finalizada 2014

Edificio de tres viviendas y local

situación Los Cristianos, Arona
sup const 1.335 m²
año proyecto 2014 – finalizada 2016

Ampliación de edificio de viviendas

situación Los Cristianos, Arona
sup const 736 m²
año proyecto 2015 – finalizada 2016

Cuatro viviendas unifamiliares adosadas

situación CL Pintor Ribera, Santa Cruz de Tenerife
sup const 852 m²
año proyecto 2016

Reforma y terminación de vivienda unifamiliar aislada

situación Residencial Anaga, Santa Cruz de Tenerife
sup const 812 m²
año proyecto 2016

Vivienda unifamiliar aislada

situación Urb. Roque del Conde, Adeje
sup const 343 m²
año proyecto 2017 – en construcción

Edificio de dos viviendas y local

situación CL Los Molinos, Santa Cruz de Tenerife
sup const 322 m²
año proyecto 2017 – finalizado 2020

Dos viviendas unifamiliares y dos locales

situación Urb. San Eugenio, Adeje
sup const 736 m²
año proyecto 2017



Vivienda unifamiliar aislada

situación Urb. El Madroñal, Adeje
sup const 343 m²
año proyecto 2018 – en construcción



Cambio de uso de edificio de oficinas a viviendas

situación C El Combate, Santa Cruz de Tenerife
sup const 567 m²
año proyecto 2018 – finalizado 2020

Edificio de 30 viviendas y local

situación Rambla de Pulido, Santa Cruz de Tenerife
sup const 3.827 m²
año proyecto 2021 – en ejecución

Vivienda unifamiliar aislada

situación Palm-Mar, Arona
sup const 269 m²
año proyecto 2021 – en ejecución



Vivienda unifamiliar aislada

situación Residencial Anaga, Santa Cruz de Tenerife
sup const 450 m²
año proyecto 2021 – sin comenzar

Vivienda unifamiliar aislada

situación Urb. Abama, Guía de Isora
sup const 929 m²
año proyecto 2023 – sin comenzar



REHABILITACIÓN

Rehabilitación del cementerio municipal

situación Arafo, Tenerife
promotor Ayuntamiento de Arafo
sup const 1.110 m²
año proyecto 1992 – finalizado 1994

Rehabilitación y ampliación de edificio de 16 viviendas

situación c/ San Vicente Ferrer, Sta Cruz de Tenerife
sup const 4.126 m²
año proyecto 1994 – finalizado 1997

Rehabilitación de edificio de 49 viviendas

situación c/ Los Geranios, Las Caletillas, Candelaria
sup const 7.530 m²
año proyecto 1995 – finalizado 1997

Reforma de fachada de tasca-bar “La Latería”

situación c/ Benavides, Santa Cruz de Tenerife
año proyecto 1995 - finalizado

Rehabilitación de local y refuerzo de estructura

situación San Eugenio, Adeje
sup const 860 m²
año proyecto 1996 - finalizado

Reforma de fachada para local “Telepizza”

situación c/ Méndez Núñez, Santa Cruz de Tenerife
año proyecto 1997 – finalizado 1997

Reforma de vestuarios de la piscina municipal

situación Piscina Acidalio Lorenzo, Sta Cruz de Tenerife
sup const 616 m²
año proyecto 1999 – finalizado 2000

Rehabilitación de edificio para uso comercial

situación c/ Castillo, Santa Cruz de Tenerife
sup const 548 m²
año proyecto 2000 – finalizado 2007



Rehabilitación del Monumento a los Caídos

situación La Esperanza, El Rosario
promotor Ayuntamiento de El Rosario
sup const 2.372 m²
año proyecto 2000

Rehabilitación de edificio de tres viviendas y local

situación Avda. San Sebastián, Sta Cruz de Tenerife
sup const 147 m²
año proyecto 2001 – finalizado 2002



Rehabilitación de edificio de 151 viviendas

situación Playa Paraíso, Adeje
sup const 24.261 m²
año proyecto 2004

Rehabilitación de edificio de apartamentos Villamar

situación San Eugenio, Adeje
sup const 462 m²
año proyecto 2002



Rehabilitación para tasca-bar “El Lagar de la Noria”

situación c/ La Noria, Santa Cruz de Tenerife
sup const 108 m²
año proyecto 2006 – finalizado 2007

Rehabilitación de vivienda unifamiliar

situación c/ Numancia, Santa Cruz de Tenerife
sup const 325 m²
año proyecto 2006 – finalizada 2012

Rehabilitación de vestuarios del Pabellón de Deportes

situación Pabellón Municipal de Deportes, S/C de Tfe
promotor Organismo Autónomo de Deportes
sup const 432 m²
año proyecto 2007 – finalizado 2009

Rehabilitación de vivienda unifamiliar

situación c/ san Diego, Garachico
sup const 243 m²
año proyecto 2008 – finalizada 2011

Rehabilitación de casa natal de Fray Luis de la Cruz

situación Camino La Arbeja, La Orotava
sup const 84 m²
año proyecto 2009

Reforma de Hotel Apartamentos Mar y Sol

situación Los Cristianos, Arona
sup const 32.015 m²
año proyecto 2005 – finalizado 2010

Paseos peatonales perpendiculares Avda Rafael Puig

situación Playa de Las Américas, Arona
promotor Consejería de Turismo
sup const 14.884 m²
año proyecto 2010

Rehabilitación estructural en edificio de viviendas

situación Cl del Olvido, Santa Cruz de Tenerife
año proyecto 2018 – finalizado 2018

Rehabilitación de edificio y cambio de uso

situación c/ de Los Sueños, Santa Cruz de Tenerife
sup const 458 m²
año proyecto 2019

Rehabilitación de vivienda unifamiliar

situación Rambla de S/C, Santa Cruz de Tenerife
sup const 516 m²
año proyecto 2019

Reparación de tapia del BIC Camino El Ciprés

situación Urb. La Boruga, La Orotava
año proyecto 2015 – finalizado 2020

Rehabilitación de piscina

situación Apartamentos Columbus, Puerto de La Cruz
año proyecto 2021 – finalizado 2021



Rehabilitación de edificaciones

situación Roque de Jama, Arona
sup const 252 m²
año proyecto 2022



Rehabilitación de la “Casa del Cura”

situación Valle de Guerra, La Laguna
sup const 346 m²
año proyecto 2023 – sin ejecutar

**ARQUITECTURA
TURÍSTICA**

www.gzarquitectura.com

Apart-hotel “Santa Ana”

situación Las Trincheras, Alajeró, La Gomera
sup const 826 m²
año proyecto 1994 – finalizado



Hotel “Reverón Plaza” ****

situación Los Cristianos, Arona
sup const 5.500 m²
año proyecto 1994 - finalizado



Hotel “Diving Restinga”

situación La Restinga, El Hierro
sup const 460 m²
año proyecto 1996 – finalizado 1998

Hotel Apartamento “Sunwing Resort Tenerife” ****

situación Urb. Playas de Fañabé, Adeje
sup const 30.254 m²
año proyecto 1996



Apart-hotel “Palmar de Rasca”

situación Los Cristianos, Arona
sup const 12.634 m²
año proyecto 2000



Hotel “Bahía de Avalos” ****

situación Bahía de Avalos., S/S de La Gomera
sup const 42.214 m²
año proyecto 2000 – en ejecución

Apartamentos turísticos ***

situación Bahía de Avalos., S/S de La Gomera
sup const 25.245 m²
año proyecto 2002 – en ejecución

Reforma de Hotel Apartamentos Mar y Sol

situación Los Cristianos, Arona
sup const 32.015 m²
año proyecto 2005 – finalizado 2010

Renovación y modernización del Hotel Gara Suites ****

situación Golf Las Américas, Arona
sup const 31.060 m²

**ARQUITECTURA
SANITARIA**

www.gzarquitectura.com

Centro hospitalario Hospitén Sur

situación Playa de Las Américas, Arona
sup const 10.204 m²
año proyecto 2005 – finalizado 2007



Centro hospitalario Hospitén Rambla

situación Rambla de Santa Cruz, Sta Cruz de Tenerife
sup const 8.319 m²
año proyecto 1994 – finalizado



Reforma del hospital psiquiátrico

situación Santa Cruz de Tenerife
promotor HUC
año proyecto 1997

Centro hospitalario Hospitén Bávaro

situación Playa Bávaro, República Dominicana
sup const 3.966 m²
año proyecto 1998 - finalizado



Resonancia magnética Hospitén Santa Cruz

situación Urb. El Mayorazgo, Santa Cruz de Tenerife
sup const 321 m²
año proyecto 2001 – finalizado 2001

Centro hospitalario Hospitén Estepona

situación Partido de Velerín, Estepona, Málaga
sup const 6.367 m²
año proyecto 2001 – finalizado 2003

Centro hospitalario Hospitén Maspalomas

situación Maspalomas, Gran Canaria
sup const 19.258 m²
año proyecto 2001

Centro hospitalario Hospitén Cancún

situación Cancún, México
sup const 15.000 m²
año proyecto 2001

Centro hospitalario Hospitén Santo Domingo

situación Santo Domingo, República Dominicana
sup const 9.340 m²
año proyecto 2001

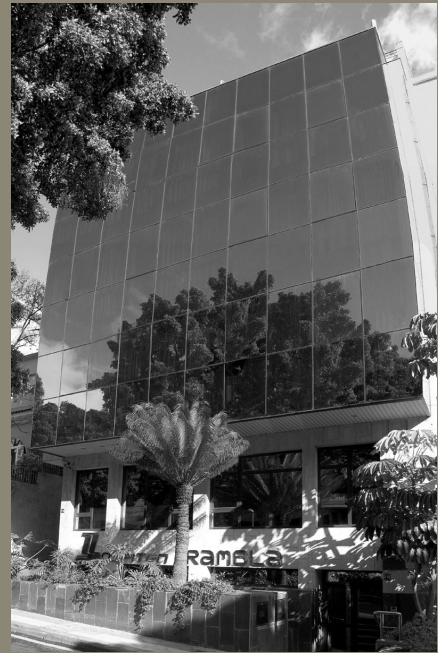

Reforma interior de Hospitén Bellevue

situación Puerto de la Cruz
sup const 1.111 m²
año proyecto 2007 – finalizado 2007

Reforma interior de Hospitén Tamaragua

situación Puerto de la Cruz
sup const 1.054 m²
año proyecto 2007 – finalizado 2007

Reforma de local para consultas médicas

situación Rambla de Santa Cruz, Sta Cruz de Tenerife
sup const 364 m²
año proyecto 2008 – finalizado 2008



Resonancia magnética en Hospitén Lanzarote

situación Puerto del Carmen, Tías, Lanzarote
sup const 101 m²
año proyecto 2008 – finalizado 2008



Centro infantil “El Duende”

situación Santa Cruz de Tenerife
sup const 168 m²
año proyecto 2011 – finalizado 2011

Clínica de estética

situación Puerto de la Cruz
sup const 250 m²
año proyecto 2014 – finalizado 2018

Ampliación Clínica Parque

situación Santa Cruz de Tenerife
sup const 244 m²
año proyecto 2014 – finalizado 2015

Clínica dental

situación Puerto de La Cruz
sup const 200 m²
año proyecto 2021 – finalizada 2022



**ARQUITECTURA
COMERCIAL**

www.gzarquitectura.com

Reforma del mercado municipal

situación c/ Poeta Arístides Hndez Mora,
Güímar
sup const 7.789 m²
año proyecto 2002 – finalizado 2003



Centro comercial del Litoral

situación Urb. Playas de Fañabé, Adeje
sup const 15.211 m²
año proyecto 1994 – finalizado 1997



Acondicionamiento de local para joyería

situación Rambla de Pulido, Santa Cruz de Tenerife
sup const 89 m²
año proyecto 1996 – finalizado 1996

Centro comercial “Fañabé Plaza”

situación Urb. Playas de Fañabé, Adeje
sup const 20.120 m²
año proyecto 1999 – finalizado 2001



Centro comercial “Fañabé Parque”

situación Urb. Playas de Fañabé, Adeje
sup const 20.443 m²
año proyecto 2002

Locales comerciales

situación Urb. Bahía de Avalos, S/S de La Gomera
sup const 2.723 m²
año proyecto 2003



Reforma de Garden El Draguito

situación Los Rechazos, La Orotava
sup const 283 m²
año proyecto 2014 – finalizado 2018

Reforma de local para centro de formación

situación Cl Malaquita, Santa Cruz de Tenerife
sup const 559 m²
año proyecto 2017 – finalizado 2018



**ARQUITECTURA
ADMINISTRATIVA**

Oficinas Grupo Hospitén

situación Taco, La Laguna
sup const 2.845 m²
año proyecto 2001 – finalizado 2001



Edificio administrativo sede de la Caja Rural de Tenerife

situación Cabo Llanos, Santa Cruz de Tenerife
promotor Caja Rural de Tenerife S.C.C.
sup const 11.982 m²
año proyecto 2002 – finalizado

Oficinas Ficsa y Laux

situación Los Cristianos, Arona
sup const 220 m²
año proyecto 2014 – finalizada 2014

Oficinas en El Mayorazgo

situación Pol. El Mayorazgo, Santa Cruz de Tenerife
sup const 650 m²
año proyecto 2014 – finalizada 2015

Oficina en Santa Cruz de Tenerife

situación Cl María Cristina, Santa Cruz de Tenerife
sup const 170 m²
año proyecto 2020 – finalizada 2020

Oficina en Santa Cruz de Tenerife

situación Ed. Beleyma, Santa Cruz de Tenerife
sup const 220 m²
año proyecto 2020

**ARQUITECTURA
CULTURAL
DEPORTIVA Y DE OCIO**

Recepción Centro de Golf “Los Palos”

situación Guaza, Arona
sup const 217 m²
año proyecto 1994 – finalizado

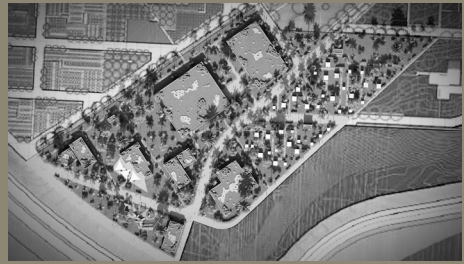

Centro deportivo

situación Urb. Playas de Fañabé, S.A.
promotor Ayuntamiento de Adeje
sup const 14.832 m²
año proyecto 2003



Estación biológica

situación Boavista, Cabo Verde
promotor Grupo Armas
sup const
año proyecto 1994



Reforma y ampliación de restaurante “La Cuadra de San Diego”

situación Camino Botello, La Matanza
sup const 97 m²
año proyecto 2005 – finalizado 2008



Escuela de vela

situación Playa de Las Américas, Arona
promotor Ayuntamiento de Arona
sup const 450 m²
año proyecto 2007

Centro deportivo y campo de fútbol

situación El Fraile, Arona
promotor Ayuntamiento de Arona
sup const 15.765 m²
año proyecto 2008

Centro deportivo y tirabolas

situación San Eugenio, Adeje
sup const 400 m²
año proyecto 2014

Parcela deportiva y club social

situación Urb Playas de Fañabé, Adeje
sup const 14.960 m²
año proyecto 2017

Centro deportivo y tirabolas

situación Los Cachazos, Puerto de La Cruz
año proyecto 2011



Noria recreativa

situación Playa de Las Américas, Arona
año proyecto 2018

Propuesta de ordenación de la Plaza de Toros

situación Rambla de Santa Cruz, Santa Cruz de Tenerife
sup const 14.960 m²
año proyecto 2018

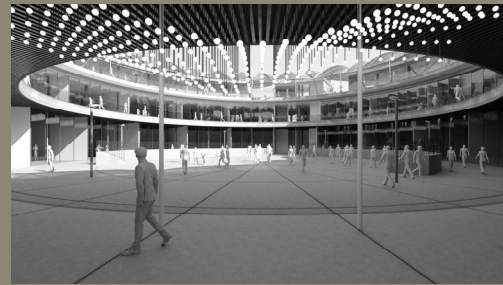

Parque Memorial Agadir

situación Agadir, Marruecos
promotor AREB Agadir
sup const 20.000 m²
año proyecto 2020



Edificio sede de la Mutua Tinerfeña

situación San Cristóbal de La Laguna
sup const 3.498 m²
año 2017 - finalizado

Edificio "La Marina"

situación Santa Cruz de Tenerife
sup const 9.302 m²
año proyecto 2023

**ARQUITECTURA
INDUSTRIAL**

Matadero insular

situación San Sebastián de La Gomera, La Gomera.
promotor Cabildo Insular de La Gomera
sup const 892 m²
año proyecto 1992 – finalizado 1994



Reforma de local de exposición de vehículos

situación Taco, La Laguna
sup const 1.440 m²
año proyecto 1998 – finalizado



Nave industrial

situación El Sobradillo, Santa Cruz de Tenerife
sup const 1.538 m²
año proyecto 1998



Reforma y ampliación de nave para supermercado

situación Los Cristianos, Arona
sup const 6.083 m²
año proyecto 2001



Ampliación de instalaciones BMW

situación Cercado Chico, Taco, La Laguna
sup const 7.118 m²
año proyecto 2003 – finalizado

Reforma de instalaciones BMW

situación Las Chafiras, San Miguel de Abona
sup const 8.307 m²
año proyecto 2004 – finalizado 2006

16 naves industriales y oficinas

situación Urb. El Mayorazgo, Sta Cruz de Tenerife
sup const 10.021 m²
año proyecto 2006 – finalizado 200

Reforma de nave para exposición de vehículos MG

situación CI Las Industrias, San Cristóbal de L. Laguna
sup const 1.925 m²
año proyecto 2019

Dos naves industriales

situación CI Girasol, Santa Cruz de Tenerife

sup const 1.940 m²

año proyecto 2023

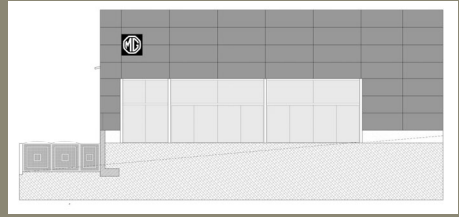

**URBANISMO Y
PLANIFICACIÓN**

Carretera Epina – Alojera*

situación Alojera, La Gomera
promotor Cabildo Insular de La Gomera
año proyecto 1992
*En colaboración con Manuel Fernández del Castillo Massieu



Urbanización peatonal COAC – Los Lavaderos

situación Santa Cruz de Tenerife
promotor Ayuntamiento de Santa Cruz de Tenerife
año 1993

Paseo peatonal de playa

situación Urb. Playa de Fañabé, Adeje
sup const 3.600 m²
año Proyecto 1995 – finalizado 1996



Modificación puntual PGO Arona

situación Arona
año 1996

Urbanización Rincón de Los Cristianos

situación Los Cristianos, Arona
sup const 77.677 m²
año 1997

Plan Parcial y Urbanización La Boruga

situación La Boruga, La Orotava
sup const 215.214 m²
año 1998 - 2010

Plan Parcial Golf Los Maguenes

situación Los Maguenes, Guía de Isora
sup const 140.000 m²
año 1998

Urbanización Parque de La Reina Fase II

situación Parque de La Reina, Arona
sup const 171.000 m²
año proyecto 1998

Estudio de Plan Parcial en Tajao

situación Tajao, Arico
sup const
año 1998

Modificación de la urbanización Bahía de Avalos

situación Urb. Bahía de Avalos, S/S de La Gomera

sup const

año proyecto 1999



Estudio de infraestructuras y planeamiento

situación Boavista y Maio, Cabo Verde

sup const

año proyecto 2000



Urbanización Parque de La Reina Fase III

situación Parque de La Reina, Arona

sup const 132.634 m²

año proyecto 2004



Urbanización de Unidad de Actuación Valle Guerra-5

situación Valle Guerra, La Laguna

sup const 1.670 m²

año proyecto 2006



Anteproyecto de ordenación de Playa de La Enramada

situación La Caleta, Adeje

sup const

año 2008

Modificación Puntual del PGO de La Orotava

situación La Boruga, La Orotava

promotor Ayuntamiento de La Orotava

sup const 215.214 m²

año 2011

PAMU “Plaza de Toros”

situación Santa Cruz de Tenerife

sup const 40.000 m²

año 2021

CONCURSOS

1er PREMIO Concurso de Ideas para el Edificio Administrativo de la Caja Rural de Tenerife

SITUACIÓN: Santa Cruz de Tenerife
AÑO: 2002

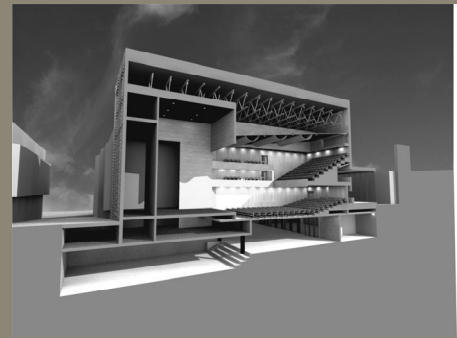

3er PREMIO Concurso Restringido de Ideas para el Hotel Spa Entrecanales

SITUACIÓN: Urb. Jardines del Duque, T.M. Adeje
AÑO: 2000



MENCIÓN Concurso Internacional de Proyecto Espacio Parque San Francisco, Puerto de La Cruz

SITUACIÓN: Puerto de La Cruz, Tenerife
PROMOTOR: Consorcio Urbanístico para la Rehabilitación del Puerto de La Cruz
AÑO: 2013



Concurso de Viviendas VPO Muvisa

situación Geneto, La Laguna
promotor Muvisa
año 2005

Concurso para ampliación del Centro Social de Adeje

situación Adeje, Tenerife
promotor Ayuntamiento de Adeje
año 2005



Concurso de viviendas de reposición

situación c/ Carmen Monteverde, S/C de Tenerife
promotor Ayuntamiento de Santa Cruz de Tenerife
año 2005

Concurso para el área funcional de Valleseco

situación Valleseco, Santa Cruz de Tenerife
promotor Autoridad Portuaria SC de Tenerife
año 2006

**Concurso para el edificio sede de los
Órganos Judiciales**

situación Santa Cruz de Tenerife
promotor Gobierno de Canarias
año 2006

**Concurso para la Plaza de Toros de S/C
de Tenerife**

situación Carretera La Cuesta – Taco, La
Laguna
promotor Ayto. de Santa Cruz de
Tenerife
año 2008

**Concurso para la Academia Canaria de
Seguridad**

situación Añaza, Santa Cruz de Tenerife
promotor Gobierno de Canarias
año 2008
colaborador Menuce S.A. y OHL S.A.

**Concurso de ordenación de la Plaza de
la Patrona de Canarias**

situación Candelaria
promotor Cabildo de Tenerife
año 2008

**Concurso para los talleres y cocheras
del Tren del Sur**

Situación Fasnia, Tenerife
promotor Metropolitano de Tenerife S.A.
año 2010
colaborado KVS Ingenieros S.L. y OHS
Ingenieros S.L.

**Concurso restringido para la Sede del
Grupo DISA, comerciales, viviendas,
plaza y parking público**

situación Santa Cruz de Tenerife
promotor Grupo DISA
año 2011
colaborado ICA Ingenieros S.L. y Builtech
Ingenieros S.L.

